7. Auftragsbearbeitung

7.19 Drucken von Rechnungskopien auf verschiedenen logischen Druckern

Drucken von Rechnungskopien auf verschiedenen logischen Druckern

- Es ist nun möglich, Kopien einer Rechnungen über verschiedene Drucker drucken zu lassen. Wenn beispielsweise 2 Kopien einer Rechnung als Druckauftrag übergeben werden, kann die erste Kopie über "Drucker 1" gedruckt werden, die 2te Kopie auf "Drucker 2".

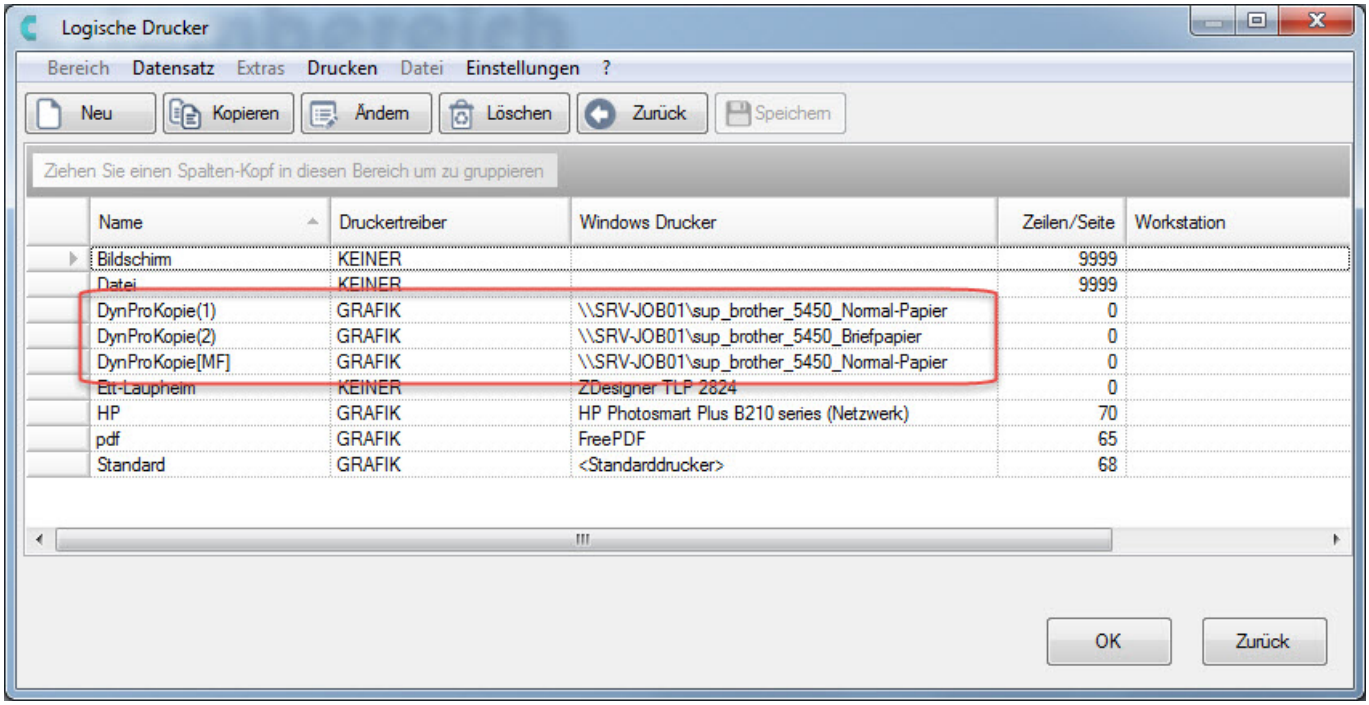

Einrichtung der logischen Drucker

Funktionsweise:

- Einrichtung der logischen Drucker unter "System->Service->Logische Drucker".
- Es müssen so viele "DynProKopie() einrichtet werden wieviele Kopien man auf unterschiedlichen Druckern ausgedruckt haben möchte.
- Beim Drucken des Vorgangs wählt man immer den Drucker "DynProKopie[MF] aus, dieser steuert den Ausdruck.

Eindeutige ID: #1236
Verfasser: n/a
Letzte Änderung: 2015-02-09 10:02

© 2025 DdD Retail Germany GmbH <markus.maretzke@dddretail.com> | 2025-12-05 23:33
URL: https://knowledge.cowis.net/content/29/237/de/719-drucken-von-rechnungskopien-auf-verschiedenen-logischen-druckern.html