2.09 Selektion

Selektion der Adressen ohne Umsatz

- Es ist möglich, Kunden die über einen bestimmten Zeitraum welche keinen Umsatz hatten zu selektieren.

Über die erweiterte Selektion\Verkaufsdaten kann man dies über den Schalter "Kein Umsatz" aktivieren.

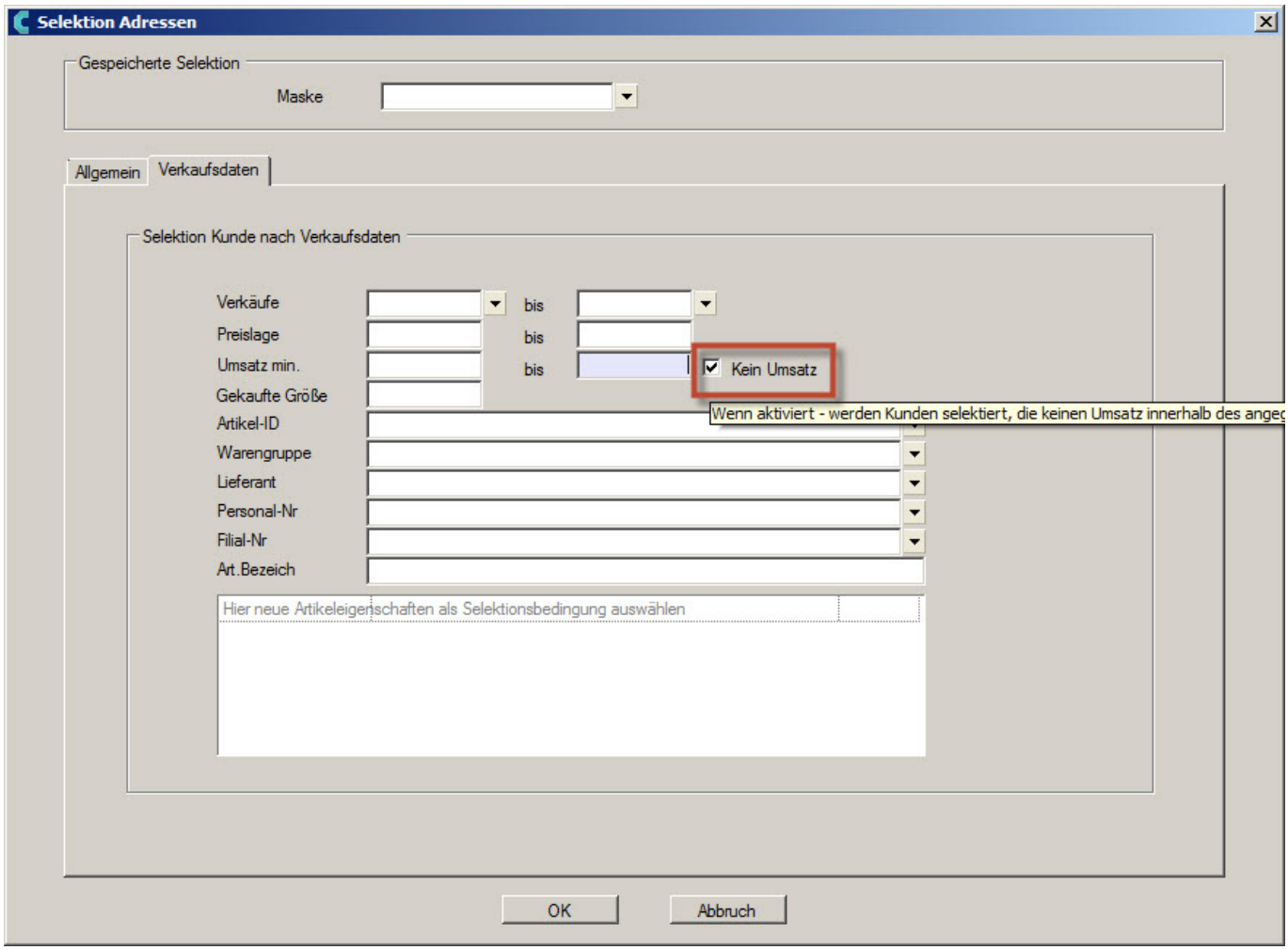

Adress-Selektion "Kein Umsatz"

Adress-Selektion nach "Anlass" mit 2 zusätzlichen Optionen

© 2025 DdD Retail Germany GmbH <markus.maretzke@dddretail.com> | 2025-12-05 23:34
URL: https://knowledge.cowis.net/content/24/198/de/209-selektion.html

2. Adressen

- Die zusätzlichen Optionen sind:
  - Anlass war im Zeitraum: Selektiert bspw. alle Personen welche im angegebenen Zeitraum geboren wurden.
  - Anlass jährt sich im Zeitraum: Selektiert bspw. alle Personen welche im angegebenen Zeitraum Geburtstag haben.

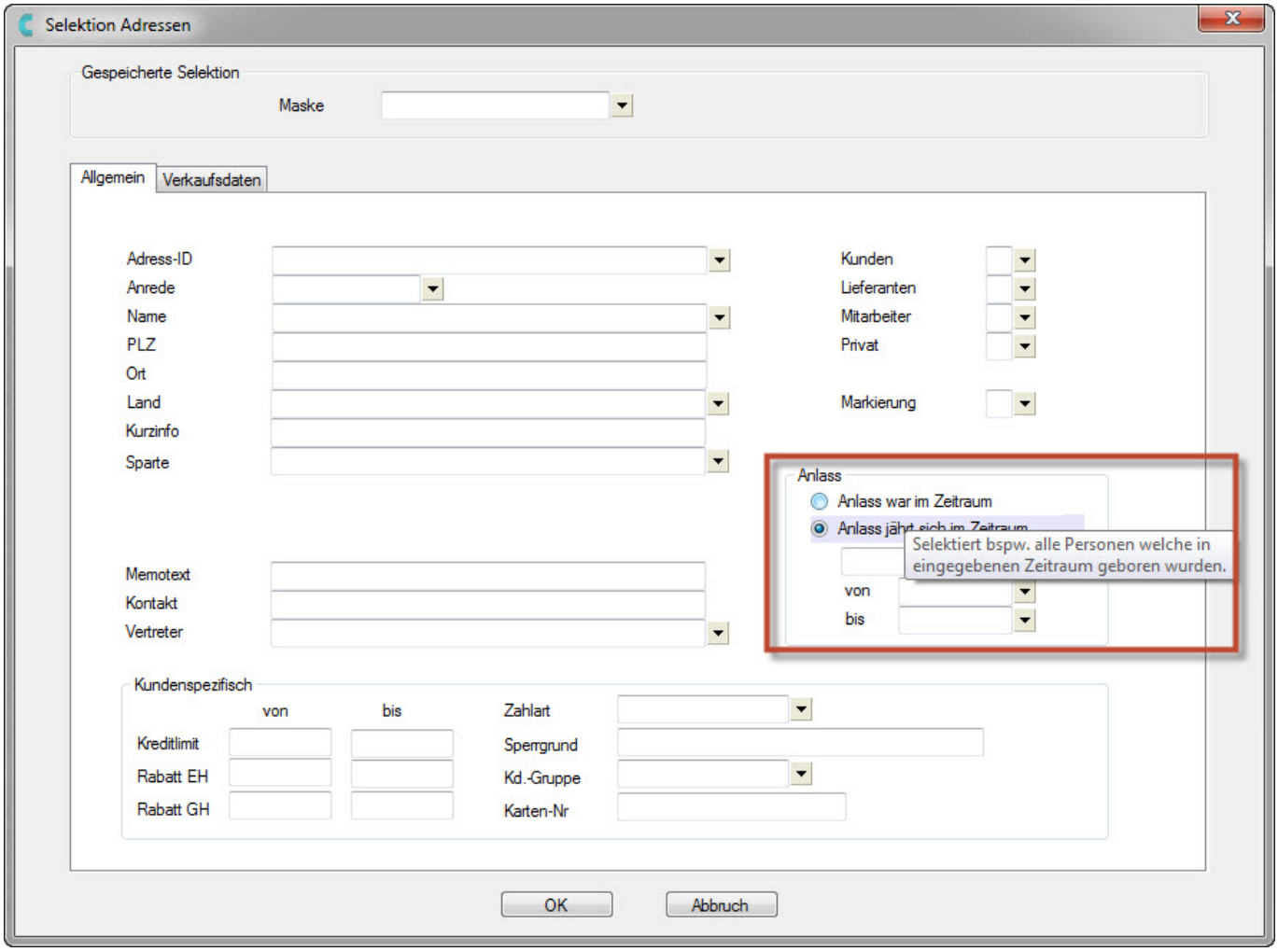

Zusätzliche Optionen für Selektion nach "Anlass"

Eindeutige ID: #1197
Verfasser: n/a
Letzte Änderung: 2014-10-28 12:03

© 2025 DdD Retail Germany GmbH <markus.maretzke@dddretail.com> | 2025-12-05 23:34
URL: https://knowledge.cowis.net/content/24/198/de/209-selektion.html